

Dielddanuori | Tjeldsund
suohkan | kommune

VEILEDER

Hvordan finne fram planer og eiendomsinformasjon i planverktøyet Kommunekart

Utarbeidet av: Tjeldsund kommune
Dato: 01.07.2022

Kommunekart

- Gå direkte til kartet her: <https://kommunekart.com/klient/tjeldsund/publikum>

Graden av detaljering og informasjon i kartet varierer med målestokken. For flere detaljer må du zoome inn på kartet.

Finne planen, bestemmelser og plankartet:

For å få plankartet i kartverktøyet må du forsikre at kartlaget er aktivert.

1. Oppe til venstre i vinduet ser man «Kartlag».

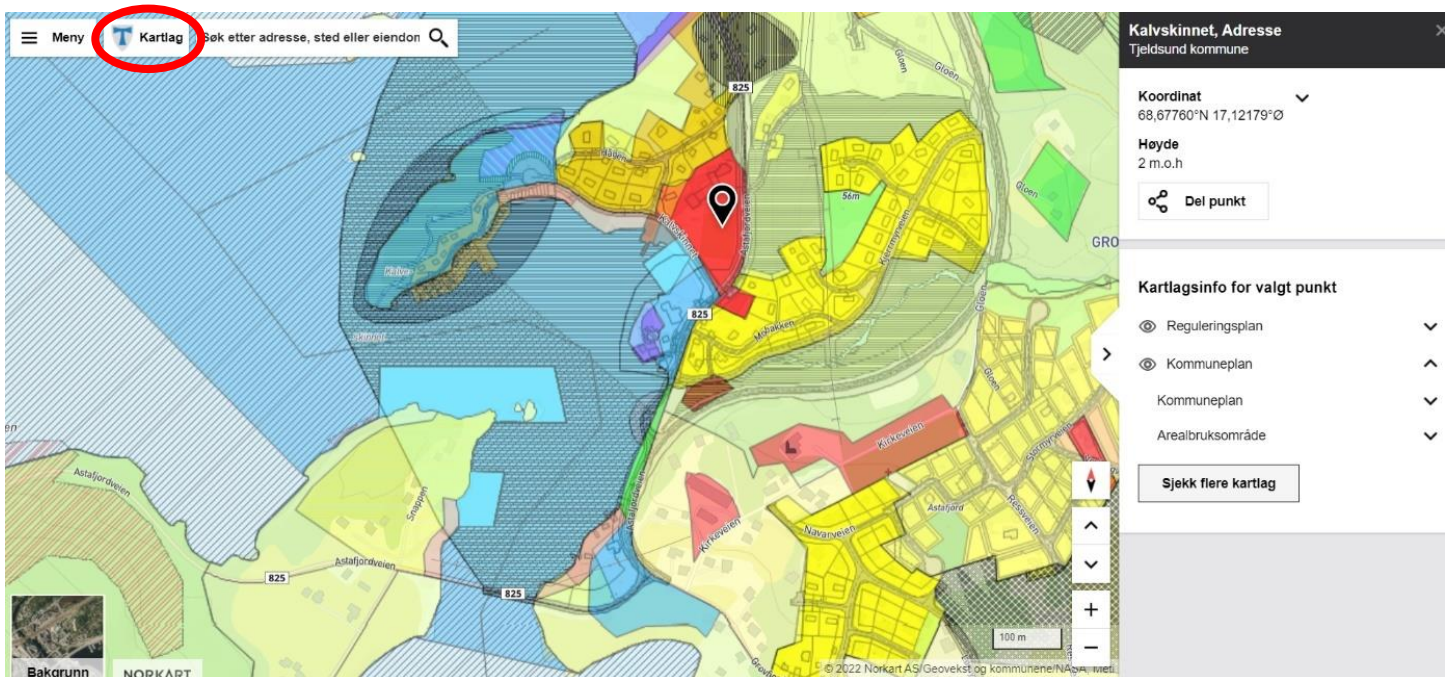

2. Trykker man her vi man få opp et vindu til høyre i skjermen hvor man kan slå av og på ulike kartlag, dette ved å trykke på øyet til høyre for de ulike lagene.

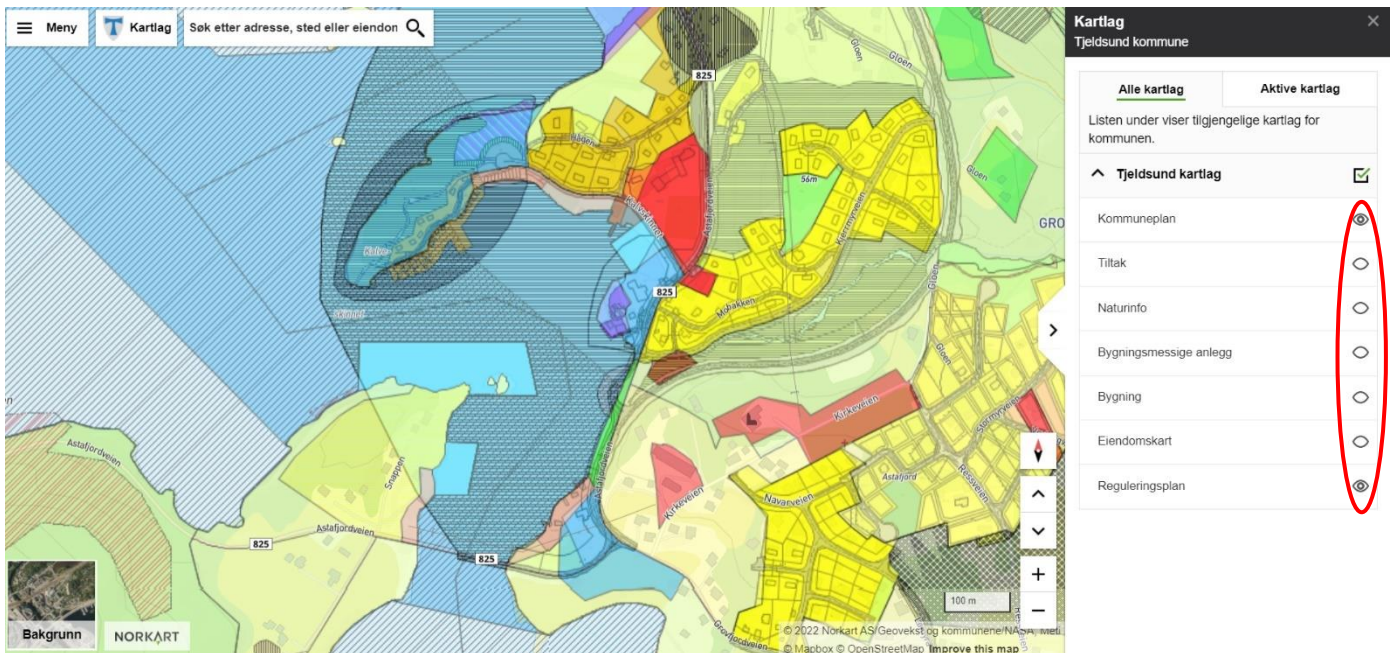

For kommuneplaner, kommunedelplaner (KDP) og reguleringsplaner

For å finne frem til hvilken kommuneplan, kommunedelplan eller reguleringsplan som gjelder for ditt område:

1. Trykk på det punktet i kartet du skal se på. Helt til høyre på skjermen vil det være en meny. Under «kartlagsinfo for valgte punkt» vil det f.eks. dukke opp «reguleringsplan» eller «kommuneplan», slik vist under. Hvis dette ikke vises, trykk på «Sjekk flere kartlag». Dersom «reguleringsplan» ikke dukker opp, kan det være at området ikke har reguleringsplan.

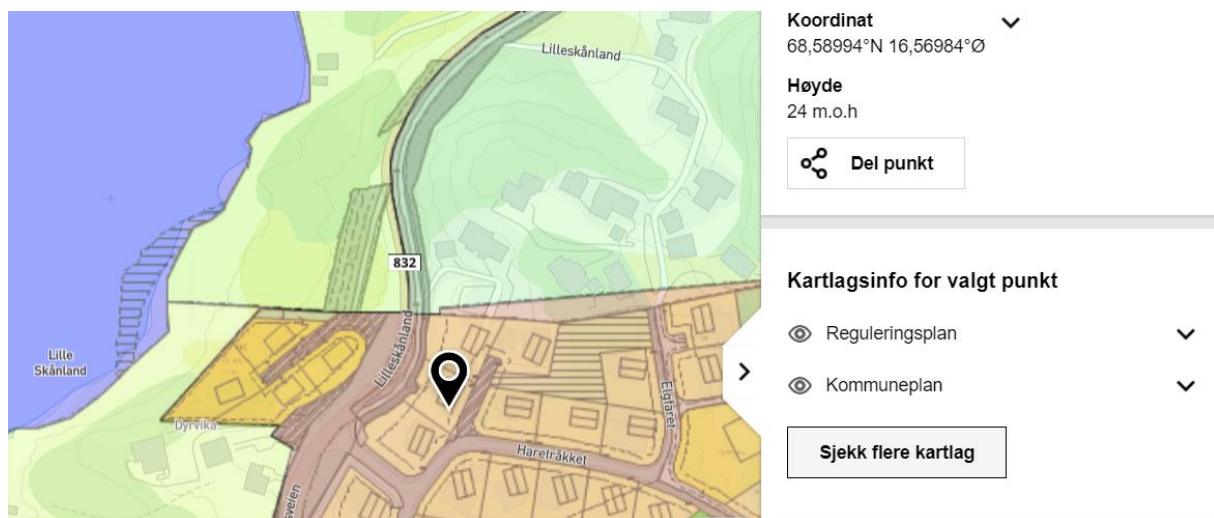

2. Trykker man på en av disse får man muligheten til å få opp informasjon på planen eller arealbruksområdet på valgte punkt du har satt, f.eks. navn på planen, ikrafttredelsesdato, feltnavn, og arealbruksområde/arealformål.

Kartlagsinfo for valgt punkt

👁️ Reguleringsplan ▼

👁️ Kommuneplan ▲

Kommuneplan ▼

Arealbruksområde ▼

Kartlagsinfo for valgt punkt

👁️ Reguleringsplan ▼

👁️ Kommuneplan ▲

Kommuneplan ▲

Planidentifikasjon 200807

Plantype Kommuneplanens arealdel

Planstatus Endelig vedtatt arealplan

Ikrafttredelsesdato 07.02.2008

Plannavn KDP Evenskjer

[Vis i kart](#)

Arealbruksområde ▲

Arealbruk Annet byggeområde

Arealbrukstatus Nåværende

Planidentifikasjon 200807

[Vis i kart](#)

3. Nå har du navn på hvilken plan som gjelder ditt punkt/område. For å se plankart og tilhørende bestemmelser for kommuneplan, kommunedelplan eller reguleringsplan kan du trykke videre på «Planregister» eller gå direkte til [planregister](#) via linken:

Reguleringsplan ^

Planidentifikasjon 200401

Vertikalnivå På grunnen/vannoverflate

Planstatus Endelig vedtatt arealplan

Plannavn Dyrvikhøgda

Planbestemmelse Med bestemmelser s om egen tekst

Ikraftredelsesdato 14.05.2004

Lovreferanse PBL 1985

[Vis i kart](#)
Planregister

4. Siden vil se slik ut, og dokumentene finnes under «plandokumenter»:

GISLINE WebPlan Tjeldsund kommune

Søk
Planinformasjon
Hjelp

Gjeldende plankart
Gjeldende bestemmelser

Hovedopplysninger

Nasjonal arealplanid	5412_200401
Administrativ enhet	5412
Planident	200401
Lovreferanse	Plan- og bygningsloven av 1985
Plannavn	Dyrvikhøgda
Type	Eldre reguleringsplan
Status	Endelig vedtatt arealplan
Ikraftredelsesdato	14.05.2004
Vertikalnivå	På grunnen/vannoverflaten
Bestemmelser	Med bestemmelser som egen tekst
Opprinnelig administrativ enhet	1913
Opprinnelig planid	200401

Behandling

Milepæl	Dato
Oppstartsmøte	
Kunngjøring av planarbeid	
Frist for uttalelse til planprogram	
Vedtatt planprogram	
Komplett planforslag mottatt	
1. gangs behandling	
Off. høring 1. gang til	
2. gangs behandling	
Off. høring 2. gang til	
3. gangs behandling	
Endelig planvedtak	12.10.2003
Kunngjøring av planvedtak	

Plandokumenter

	Dokumenttype	Dokument	Beskrivelse
Gjeldende bestemmelser	Gjeldende bestemmelser	49 Plan best Dyrvikhøgda 2004.pdf	
Vedtaksdokumenter	Arealplankart	49 - Plankart Dyrvikhøgda 2004.pdf	
	Bestemmelser	49 Plan best Dyrvikhøgda 2004.pdf	

Kontakter

Rolle	Kontaktperson
Utarbeidet av	AT Consult
Saksbehandler	Eli Guneriusen

Mindre endringer

Vedtaksdato	Saksår / sekvensnr	Saksnr info	Endringstype	Beskrivelse av endring	Myndighet	Dokumenter
10.07.2002	2 / 0		Kun innhold	Endring etter byggemøtenr.20, pkt. 20.03	Manglende registrering	
07.10.2002	2 / 0		Kun innhold	Endret tomtegrense Gnr/Bnr 16/162, område F4 og B8	Manglende registrering	Vis i kart (+)
05.02.2004	4 / 0		Bestemmelsene	Endring vedtatt av kommunestyret, sak 0006/04	Kommunestyret	

5. Trykker man på «søk», vil man også få tilgang på alle gjeldende planer i kommunen. For å komme inn på ønsket plan kan man trykke på planens planId med tall markert i blått. For flere planer trykk videre på de neste sidene.

GISLINE WebPlan Tjeldsund kommune

Søk Planinformasjon Hjelp

Gjeldende plankart Gjeldende bestemmelser

Hovedopplysninger

Nasjonal arealplanid	5412_200401
Administrativ enhet	5412
Planident	200401
Lovreferanse	Plan- og bygningsloven av 1985
Plannavn	Dyrvikhogda
Type	Eldre reguleringsplan
Status	Endelig vedtatt arealplan
Ikrafttredelsesdato	14.05.2004
Vertikalnivå	På grunnen/vannoverflaten
Bestemmelser	Med bestemmelser som egen tekst
Opprinnelig administrativ enhet	1913
Opprinnelig planid	200401

Behandling

Milepæl	Dato
Oppstarts møte	
Kunngjøring av planarbeid	
Frist for uttalelse til planprogram	
Vedtatt planprogram	
Komplett planforslag mottatt	
1. gangs behandling	
Off. høring 1. gang til	
2. gangs behandling	
Off. høring 2. gang til	
3. gangs behandling	
Endelig planvedtak	12.10.2003
Kunngjøring av planvedtak	

Plandokumenter

Gjeldende bestemmelser	Dokumenttype	Dokument	Beskrivelse
	Gjeldende bestemmelser	49 Plan best Dyrvikhogda 2004.pdf	
Vedtaksdokumenter	Arealplankart	49 - Plankart Dyrvikhogda 2004.pdf	
	Bestemmelser	49 Plan best Dyrvikhogda 2004.pdf	

Kontakter

Rolle	Kontaktperson
Utarbeidet av	AT Consult
Saksbehandler	Eli Guneriusen

Mindre endringer

Vedtaksdato	Saksnr / saksensnr	Saksnr info	Endringstype	Beskrivelse av endring	Myndighet	Dokumenter	
10.07.2002	2 / 0		Kun innhold	Endring etter byggematen:20, pkt. 20.03	Manglende registrering		
07.10.2002	2 / 0		Kun innhold	Endret tomtegrense Gnr/8nr 16/162, område F4 og B8	Manglende registrering		Vis i kart (*)
05.02.2004	4 / 0		Bestemmelsene	Endring vedtatt av kommunestyret, sak 0006/04	Kommunestyret		

↓

Søk Planinformasjon Hjelp

Planid eller plannavn inneholder... Søk Vis alle

Planid	Plannavn	Status	Type	Ikraft
0211	Famsund Orlogstasjon	Endelig vedtatt arealplan	Eldre reguleringsplan	05.06.2002
0212	Sigkjerran	Endelig vedtatt arealplan	Eldre reguleringsplan	29.06.2005
0312	Febekkaneset	Endelig vedtatt arealplan	Eldre reguleringsplan	08.12.2003
0414	Morges Brannskole	Utgått/Erstattet	Bebyggelsesplan ihht.Reguleringsplan	29.06.2004
0415	Felldal Nedre	Endelig vedtatt arealplan	Eldre reguleringsplan	15.04.2004
0516	Balstadstranda	Endelig vedtatt arealplan	Eldre reguleringsplan	17.01.2005
0617	Balstad Fagersletta	Endelig vedtatt arealplan	Eldre reguleringsplan	19.12.2006
0618	Sandsletta	Endelig vedtatt arealplan	Eldre reguleringsplan	23.06.2006
0619	Seholmen	Endelig vedtatt arealplan	Eldre reguleringsplan	14.12.2006
0625	Sand Del 2	Endelig vedtatt arealplan	Eldre reguleringsplan	01.05.2006
0720	Sorhaugen og Valvågen	Endelig vedtatt arealplan	Eldre reguleringsplan	27.11.2007
0721	Bvedalen	Endelig vedtatt arealplan	Eldre reguleringsplan	19.12.2007
0922	Vage	Endelig vedtatt arealplan	Eldre reguleringsplan	30.06.2009
197201	Molnhåsen	Endelig vedtatt arealplan	Eldre reguleringsplan	27.01.1972
197501	Molnhåsen 2 1975	Endelig vedtatt arealplan	Eldre reguleringsplan	18.08.1975
197502	Reguleringsplan for Ressan	Endelig vedtatt arealplan	Eldre reguleringsplan	05.02.1975
197801	Molnhågen	Endelig vedtatt arealplan	Eldre reguleringsplan	16.01.1978
197902	Sandstrand skole	Endelig vedtatt arealplan	Eldre reguleringsplan	17.09.1979
198001	Timtedelingsplan Tovik	Endelig vedtatt arealplan	Eldre reguleringsplan	12.08.1980
198002	Reguleringsplan for Breistrand	Endelig vedtatt arealplan	Eldre reguleringsplan	01.01.1980
198101	Reguleringsendring Molnhågen 1981	Endelig vedtatt arealplan	Eldre reguleringsplan	30.06.1981
198102	Grov Sentrum 1981	Endelig vedtatt arealplan	Eldre reguleringsplan	16.07.1981
198401	Børnhågen II	Endelig vedtatt arealplan	Eldre reguleringsplan	24.05.1984
198402	Børnhågen	Endelig vedtatt arealplan	Eldre reguleringsplan	22.03.1984
198501	Reguleringsendring Molnhågen 1985	Endelig vedtatt arealplan	Eldre reguleringsplan	21.03.1985

Gå til side 1 | 2 | 3 | 4 | 5

For eiendomsinformasjon

1. Trykk på ønsket punkt/eiendom i kartet. Trykk så videre på «Sjekk flere kartlag» i menyen som dukker opp til høyre i bildet.

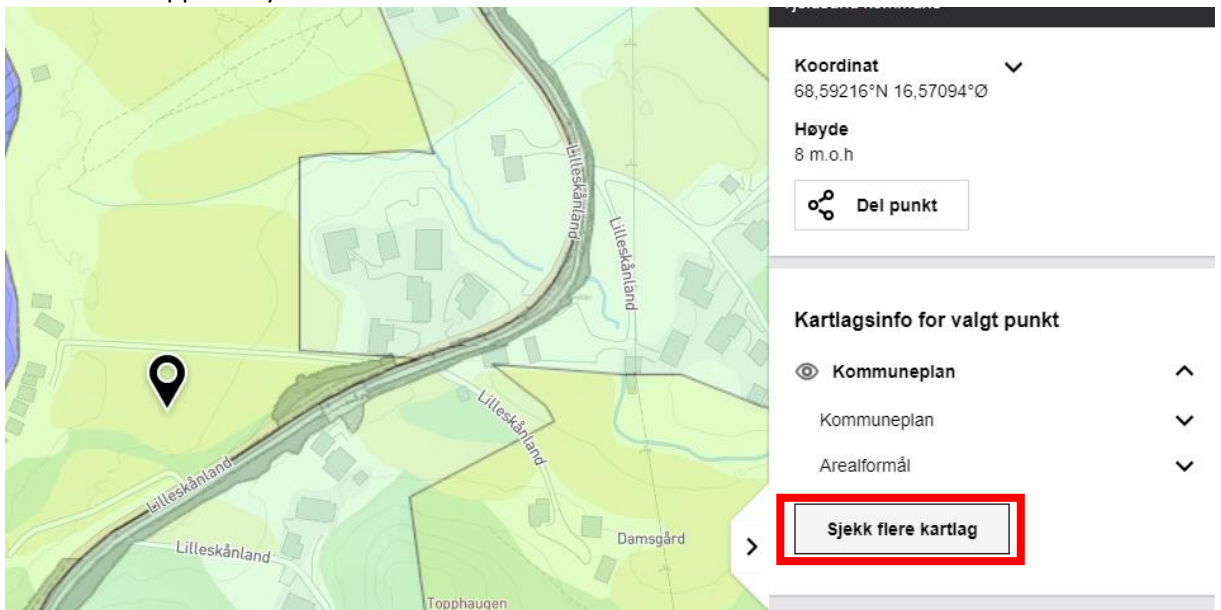

2. Da dukker muligheten for å slå på kartlaget «Eiendomskart» opp.

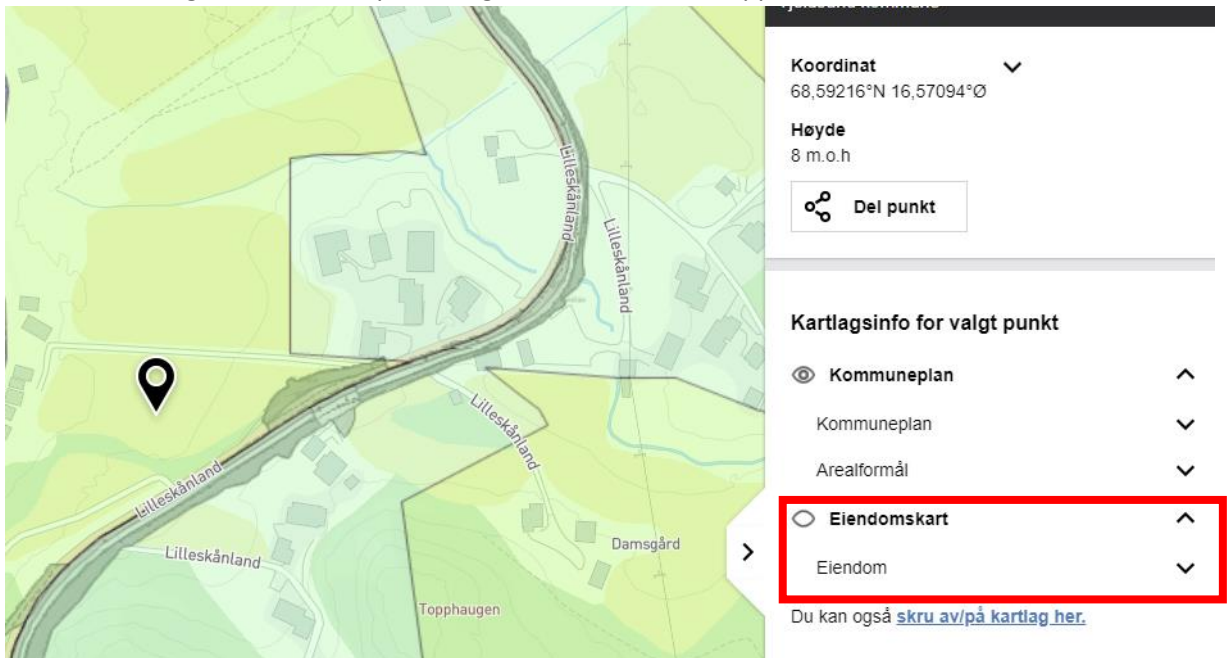

3. Huker man av på øyet ved «eiendomskart» vil man få opp eiendomsgrenser i kartet, slik vist under.

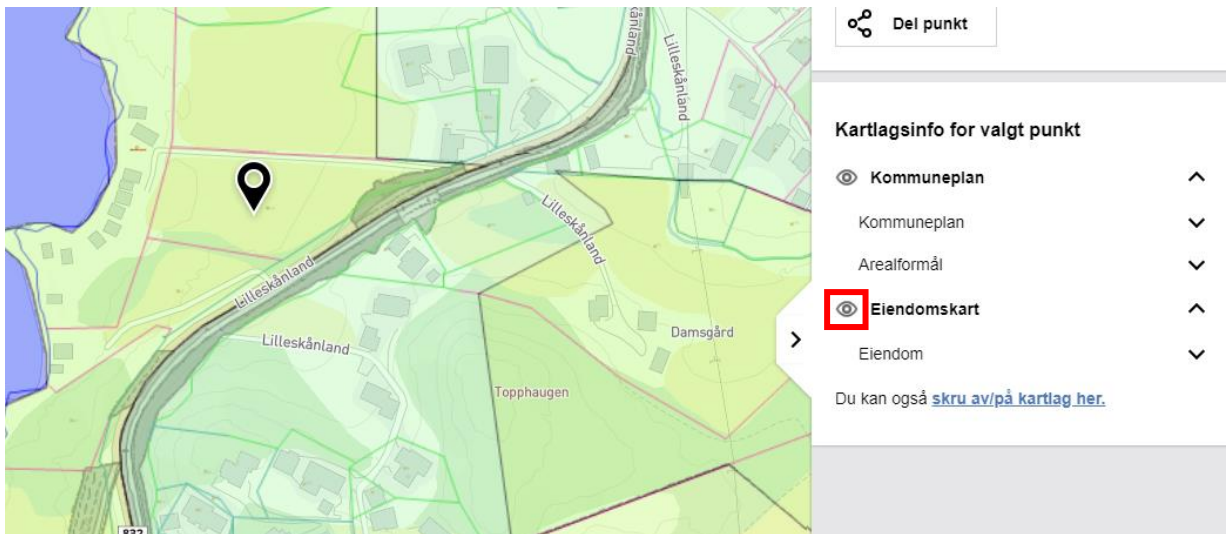

4. Videre vil man ved å trykke på «Eiendom» få opp informasjon på eiendommen.

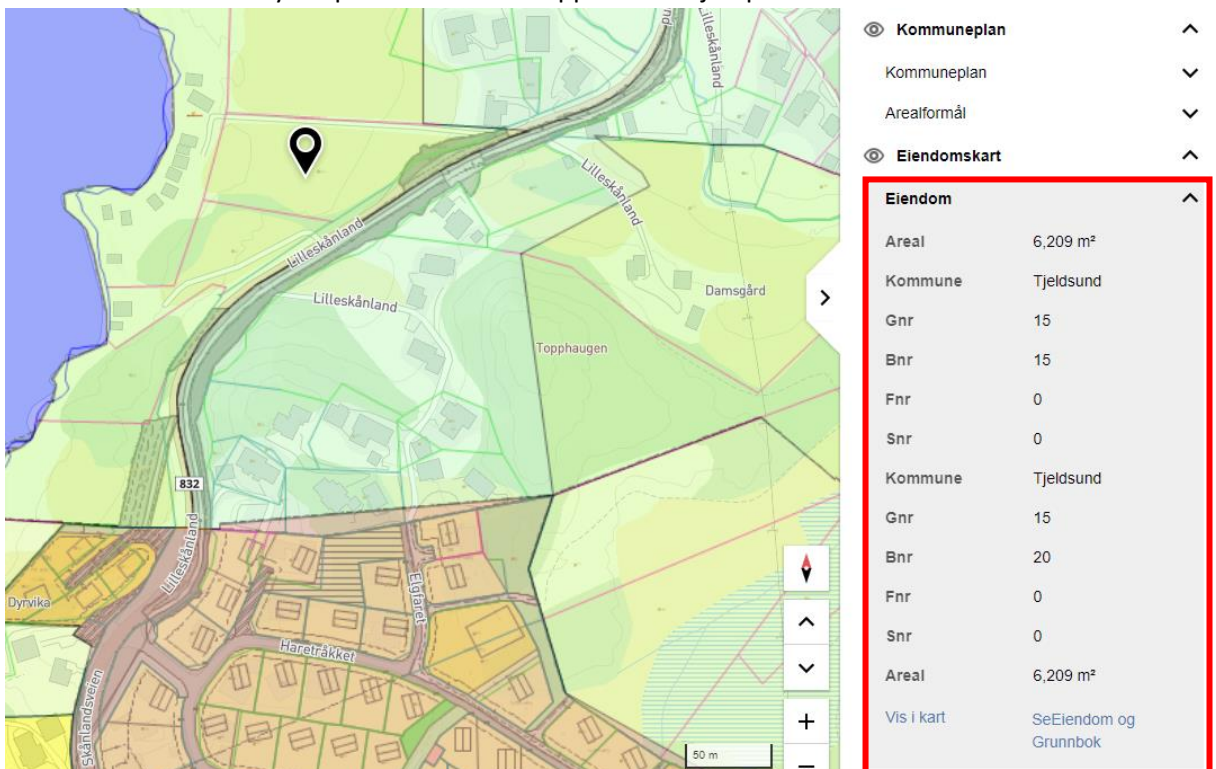

Kommuneplan	^
Kommuneplan	∨
Arealformål	∨
Eiendomskart	^
Eiendom	^
Areal	6,209 m ²
Kommune	Tjeldsund
Gnr	15
Bnr	15
Fnr	0
Snr	0
Kommune	Tjeldsund
Gnr	15
Bnr	20
Fnr	0
Snr	0
Areal	6,209 m ²
Vis i kart	SeEiendom og Grunnbok

5. Trykker man videre på «SeEiendom og Grunnbok» vil man få mulighet til å få mer informasjon om valgte eiendom, via kart- og informasjonstjenesten fra Kartverket [Seeiendom](#).

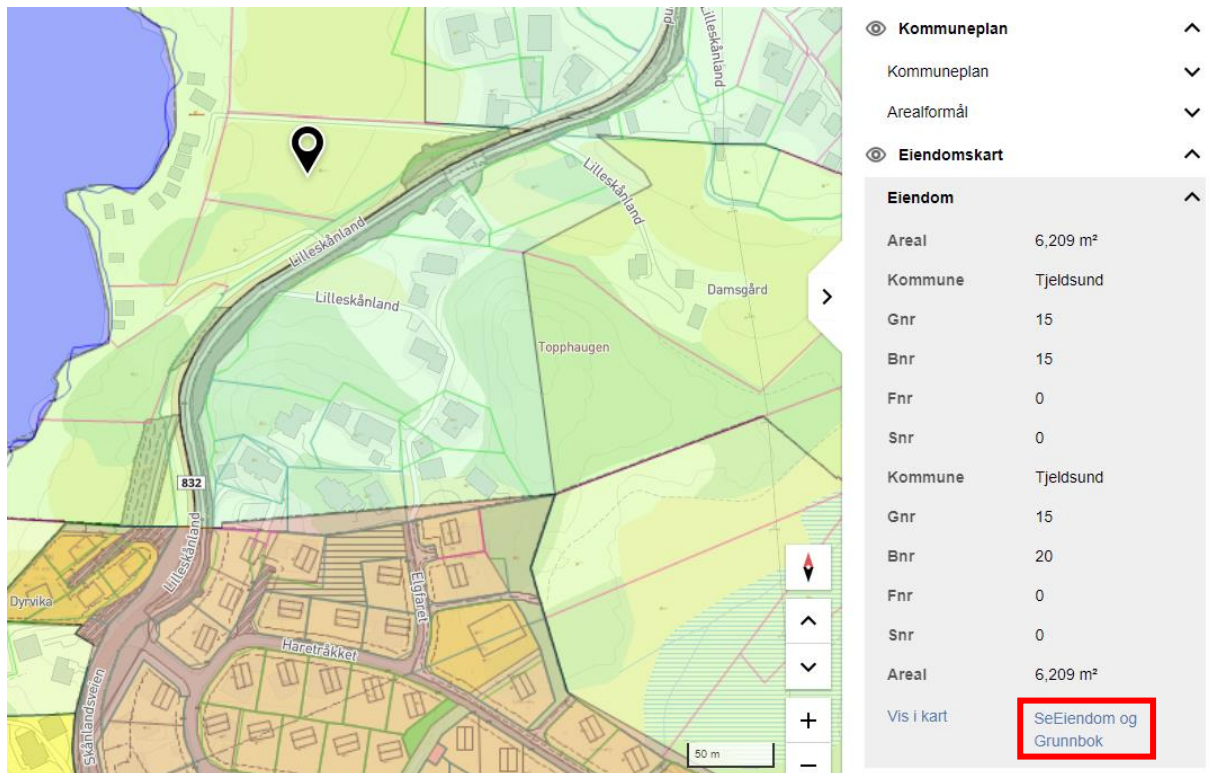

- Kommuneplan** (expanded):
 - Kommuneplan
 - Arealformål
- Eiendomskart** (expanded):
 - Eiendom** (expanded):

Areal	6,209 m ²
Kommune	Tjeldsund
Gnr	15
Bnr	15
Fnr	0
Snr	0
 - Vis i kart: [SeEiendom og Grunnbok](#) (highlighted with a red box)